

Plan de Acción Climática del distrito de SIMÓN BOLÍVAR



Municipalidad de Simón Bolívar

El **Plan de Acción Climática** es una herramienta estratégica que les permita adaptarse a los impactos del cambio climático, así como contribuir a la mitigación de los gases de efecto invernadero con el fin de reducir el aumento de la temperatura global, en línea con las Contribuciones Nacionalmente Determinadas (NDCs) adoptada por el país con el Acuerdo de París.



El PAC contribuye en:

- 1 Demostrar **cómo el municipio se adaptará y mejorará su resiliencia a las amenazas climáticas.**
- 2 Identificar **la gobernanza, el nivel de autoridad y las instituciones de apoyo en el municipio.**
- 3 Detallar los **beneficios sociales, ambientales y económicos más amplios.**

EL MUNICIPIO

La población actual del distrito de **SIMÓN BOLÍVAR** es de:

4.972
HABITANTES
con una superficie de **300 km²**

Distribuyéndose **15% en la zona urbana y 85% en la zona rural.** De la población total, 54% son mujeres y 46% varones.

ACTIVIDAD ECONÓMICA



Se caracteriza por ser eminentemente **agrícola y ganadera.**



La sociedad está organizada en: **Asociaciones, Comisiones, Juntas de saneamiento, Asociación de cooperación escolar, Clubes deportivos, Comités de Mujeres, Organizaciones de desarrollo, y asociación de la tercera edad.**

PARTICIPACIÓN

Se realizaron tres talleres que consistieron en jornadas lideradas por la Municipalidad local y se caracterizaron por la participación de actores del Consejo Local de Desarrollo.

Entre estos **participantes** se pueden citar:

- Intendente Municipal, funcionarios Municipales responsables de las políticas locales.
- Profesionales del Ministerio de Educación y Ciencias (MEC).
- Profesionales del Ministerio de Salud Pública y Bienestar Social (MSPBS).
- Comité de Agricultores.
- Profesionales de la Dirección de extensionistas del Ministerio de Agricultura (MAG-DEAg).

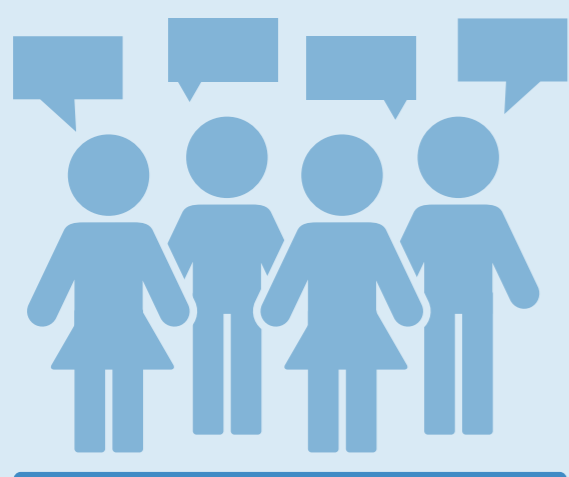

MEDIDAS de adaptación y mitigación propuestas ante impactos del cambio climático	PROBLEMÁTICA climática que amenaza a la comunidad	DESCRIPCIÓN de las medidas	LINEAMIENTOS de acción para el mejoramiento de capacidades de adaptación y mitigación climática
Reducción a la Vulnerabilidad Hídrica. Captación de agua de lluvia y riego.	Cambio de fechas de lluvias esperadas. Sequías. Golpes de calor intenso que daña cultivos.	R. Hídrico: mejorar el acceso a agua para producción agropecuaria mediante mejores prácticas e instalación de sistemas de riego inteligente.	<ul style="list-style-type: none"> • En un año, 10 sistemas implementados en zonas seleccionadas para facilitar la réplica en todas las zonas del distrito.
Instituciones involucradas: Municipalidad de Simón Bolívar, Dirección de Extensión Agrícola DEAG – Ministerio de Agricultura y Ganadería, Comités de productores.			
Reforestación de áreas rurales.	Golpes de calor. Vientos de gran intensidad.	Reforestación: aumentar la resiliencia de los ecosistemas mediante la reforestación y conservación de bosques nativos.	<ul style="list-style-type: none"> • En 5 años, incremento de la cobertura arbórea del distrito.
Instituciones involucradas: Municipalidad de Simón Bolívar, INFONA, Comité de productores agropecuarios, Comisiones Vecinales, Comunidades Escolares.			

